LEGENDA

UNITA' LITOTECNICHE

Successioni conglomeratiche (o ghiaiose) - sabbiose - argillose

Classe A:
- materiali prevalentemente coesivi a consistenza limitata o nulla
- accumuli di frane

Classe B: materiali prevalentemente granulari sciolti o poco addensati

Classe C: materiali granulari moderatamente addensati

Classe D: materiali prevalentemente coesivi da consistenti a molto consistenti

Classe E: materiali prevalentemente granulari da moderatamente addensati ad addensati

Classe F: materiali granulari con grado di cementazione variabile

DATI DI BASE

? 1 — Prova penetrometrica statica e relativo numero identificativo

) 42 — Prova penetrometrica dinamica e relativo numero identificativo

< 111 — Saggio esplorativo e relativo numero identificativo

156 — Saggio esplorativo con prove di laboratorio eseguite sui campioni prelevati e relativo numero identificativo

A 27 — Sondaggio geognostico a carotaggio continuo e relativo numero identificativo

S 160 — Sondaggio geognostico con prove di laboratorio eseguite sui campioni prelevati e relativo numero identificativo

130 — Prospezione sismica e relativo numero identificativo

225 — Sondaggio elettrico verticale (SEV) e relativo numero identificativo

INDAGINI PROGETTO DOCUP

! S1 — Sondaggio a carotaggio continuo con prova Down-Hole in foro e relativa sigla identificativa

ST1 — Stendimento sismico e relativa sigla identificativa

IDROGRAFIA SUPERFICIALE

Bacini idrici - Laghi e specchi d'acqua

Reticolo idrografico - Corsi d'acqua superficiali

Confine comunale — E E E E E — Confine regionale

Carta Tecnica Regionale

Carta Tecnica Regionale aggiornata su ortofotocarta 2010

COMUNE DELLA CITTÀ DI CHIUSI
Provincia di Siena

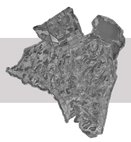

Piano Strutturale

Adottato con Del.C.C. n. 118 del 21/12/2011
Approvato con Del.C.C. n. ____ del _____

QUADRO CONOSCITIVO

Geologia

Carta litologico-tecnica — **Chiusi Le Biffe - N. G03f**

SINDACO E ASSESSORE ALL'URBANISTICA: Stefano Scaramelli; RESPONSABILE DEL PROCEDIMENTO: Luisa Viti; GARANTE DELLA COMUNICAZIONE: Leonardo Mazzini; COORDINAMENTO GENERALE: Andrea Filipa; UFFICIO DI PIANO: Luisa Viti (coordinamento), Laura Fabiani, Emiliano Fastelli, Gianfranco Gobbini, Luciano Scriccolo; URBANISTICA: Paola Loglisci; CARTOGRAFIE STORICHE: Claudio Greppi, Paola Jervis; BENI ARCHEOLOGICI: Mario Iozzo; ECOLOGIA VEGETALE: Carlo Blasi, Vincenzo De Dominicis, collab: Chiara Centi, Riccardo Copiz, Antonio Gabellini, Leopoldo Michetti, Laura Zavattero; ECONOMIA TERRITORIALE: Giuliano Bianchi, collab: Mario De Pascale, Francesco Lapiana; GEOLOGIA: Stefania Mencacci, Andrea Massi, Elisa Giommarelli; MOBILITA': Massimo Fermi TAGES s.c.r.l.; SISTEMA INFORMATIVO GEOGRAFICO: Paola Loglisci, Emiliano Fastelli; VALUTAZIONE D'INCIDENZA: Serena Carloni VALUTAZIONI INTEGRATE: Silvia Amofi; VERIFICHE IDRAULICHE: Lorenzo Castellani.
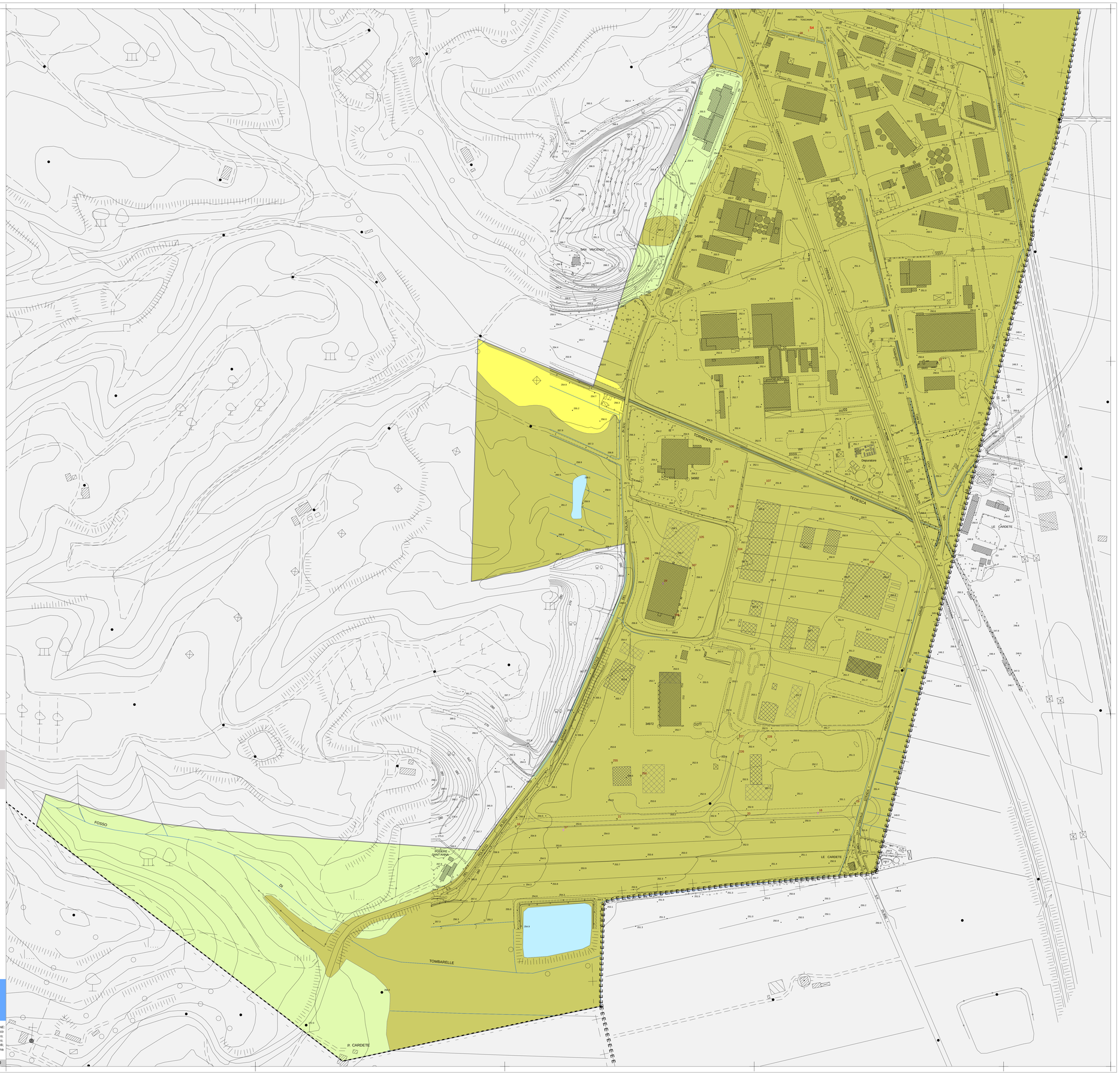
luglio 2012 — scala 1:2.000