

UT
SINDACO

46



Al signor **SINDACO**
 del **Comune di Chiusi**
 Piazza XX Settembre n. 1
 53043 **CHIUSI** (SI)

Oggetto: **OSSERVAZIONI**, ai sensi dell'art. 17.2 della L.R. n. 1/2005, al Piano Strutturale adottato con Delibera C.C. n. 118 del 21.12.2011, pubblicata nel BURT n. 2 del 11.01.2012.

La sottoscritta **BARBANERA Anna Maria** nata a Cetona (SI) il 20.01.1940, residente in Chiusi (SI), Via Fondovalle n. 15, comproprietaria del terreno censito in catasto el foglio 66 particelle 981983-988-990-992-994, presa visione del Piano Strutturale indicato in oggetto, allo scopo di fornire il proprio contributo per una migliore definizione dello strumento urbanistico comunale, formula la seguente **Osservazione**:

La UTOE n. 7 – Asse produttivo Colmatone Le Biffe – non ha considerato alcune aree limitrofe al perimetro della UTOE stessa, poste in destra della S.P. 321 subito dopo la direttissima Roma - Firenze e retrostanti agli attuali insediamenti produttivi “Salima” e “Distributore carburanti Tamoil” . Tali aree, avendo una configurazione pressoché pianeggiante ed essendo già servite da un comodo accesso alla strada provinciale, sono particolarmente idonee per l'insediamento d'attività produttive.

Chiede alla S.V. di voler prendere in considerazione la possibilità d'inserire le aree sopra menzionate nell'ambito della UTOE n. 7.

Distinti saluti.

Chiusi li 08.03.2012

- n. 1 estratti della mappa catastale
- n. 1 stralcio della tavola PS06 – UTOE n. 7

Barbanera Anna Maria

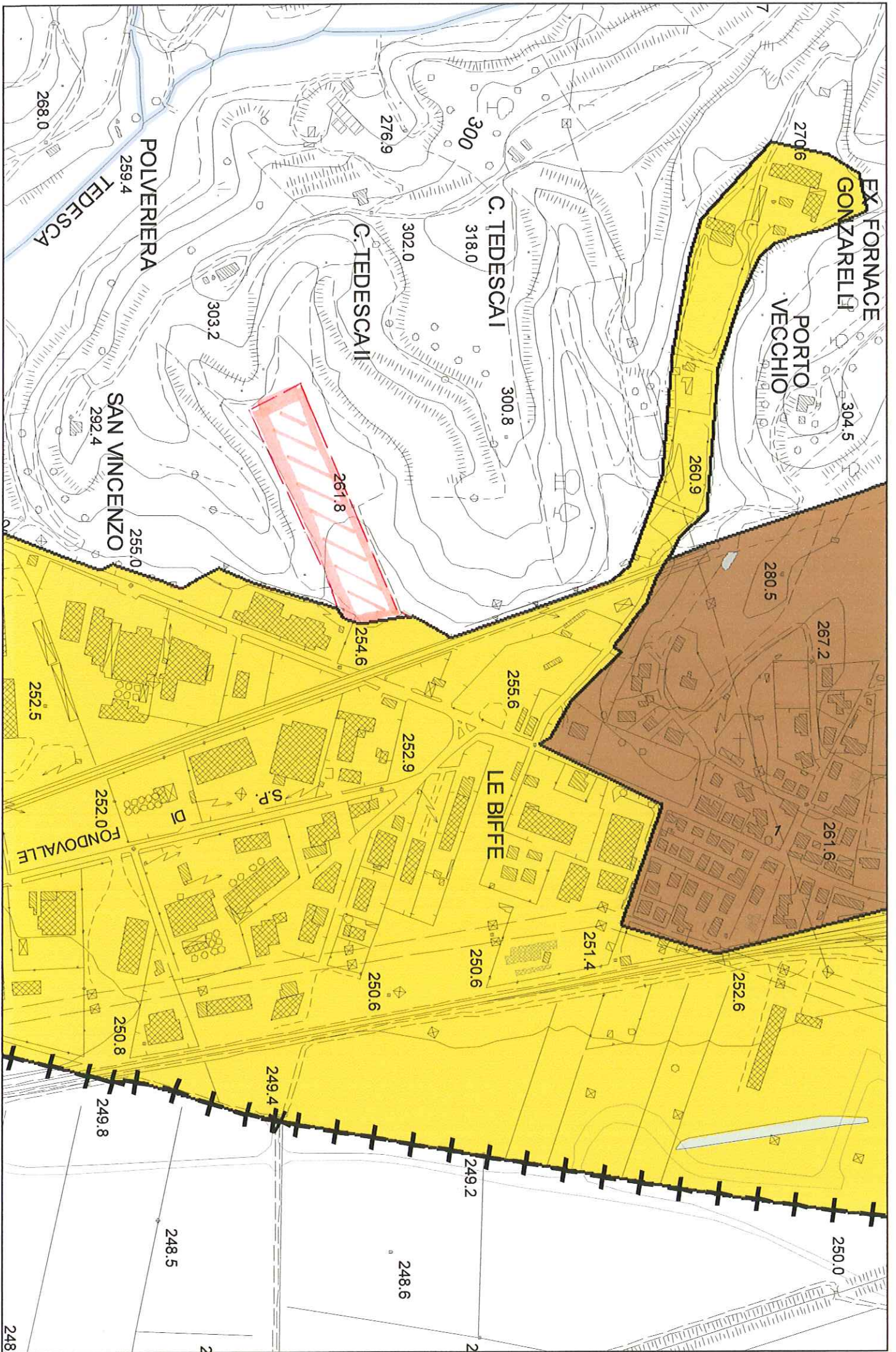

N=36300

E=50200

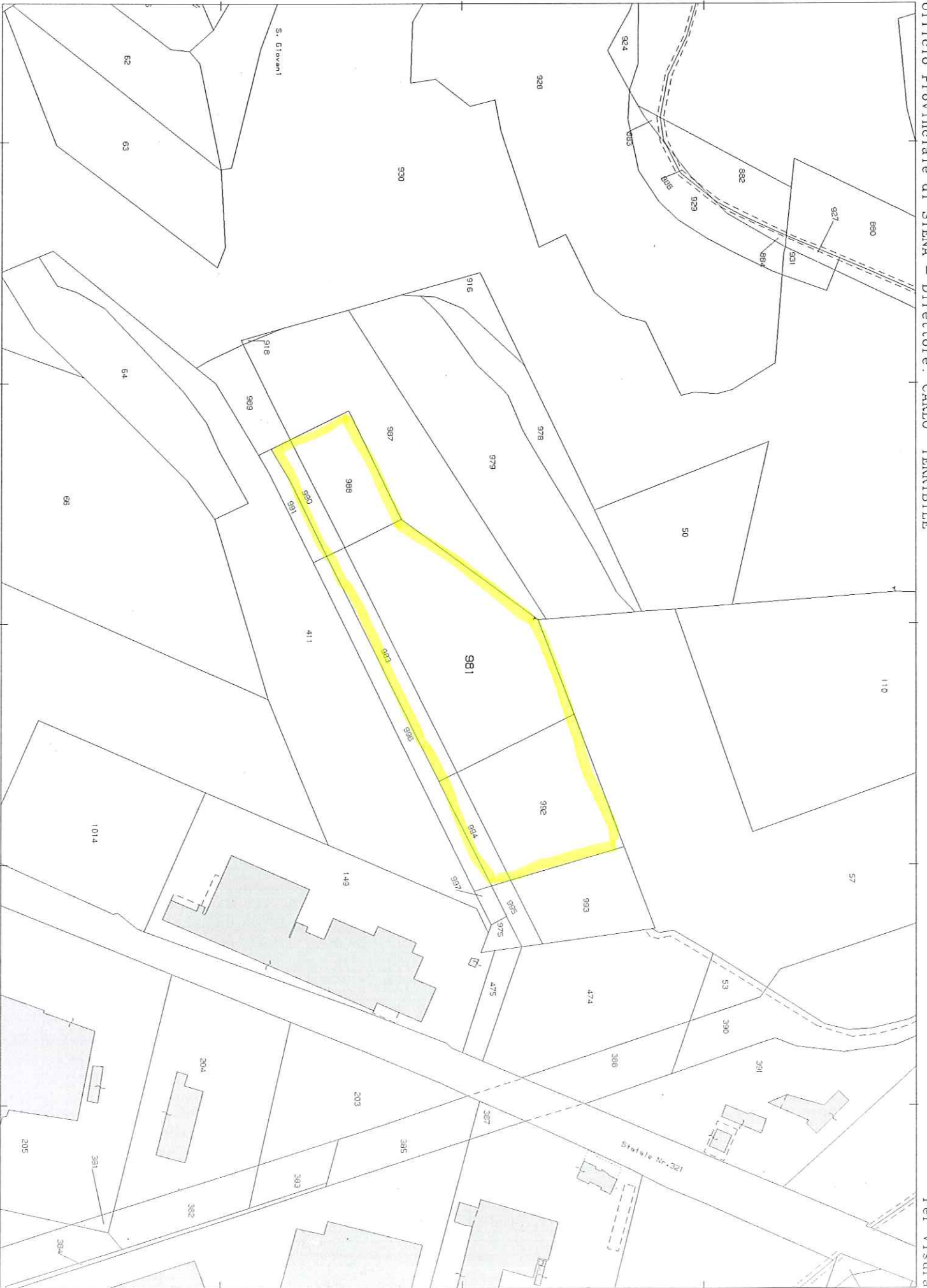

Particella: 981