

OSSERVAZIONE AL PIANO STRUTTURALE

31

Sig.ra Rocchini Noemi

Via della Casaccia, n.1
53043 – CHIUSI (SI)

Geom. Alberto Giulietti

P.zza XX Settembre, n. 16
53043 – CHIUSI (SI)
0578/20237
328/3182322



**Ufficio del Sindaco
Comune di Chiusi**

OGGETTO:

Osservazioni al Piano Strutturale in merito all'ampliamento della strada vicinale Via della Casaccia – Loc. Macciano.

Egregio Sig. Sindaco del Comune di Chiusi,
con questa lettera vorrei portarla a conoscenza di un mio pensiero riguardo l'intervento di ampliamento della Strada Vicinale – Via della Casaccia in Loc. Macciano.

A seguito di un colloquio intercorso con il Vice-sindaco il Sig. Gianluca Sonnini, avevo espresso il mio personale parere favorevole all'allargamento della strada suddetta, evidenziando una proposta.

Premesso che:

- essendo la strada in oggetto una strada vicinale;
- avendo una larghezza di carreggiata molto ridotta (lo scambio di due macchine non è possibile);
- nella prima parte risulta asfaltata, mentre l'ultima parte risulta essere molto sconnessa (breccino);

la mia personale considerazione in merito, sarebbe quella di poter allargare la strada in oggetto e far in modo che questa si possa congiungere, tramite la realizzazione di un tratto di asfaltatura sull'ultima parte di Strada Vicinale con breccino, alla via principale, ovvero Via Casalpino, in modo da poter realizzare

una sorta di Strada Comunale accessibile a tutti gli abitanti del nucleo abitativo (via della Casaccia e via Casalpino).

A tale scopo sarebbe mio impegno cedere parte del terreno di mia proprietà, affinché l'Amministrazione Comunale possa realizzare la strada più grande, senza ricevere nessuna somma di denaro equivalente alla parte di terreno ceduta.

Di contro, vorrei avere la possibilità di demolire tre piccoli annessi, insistenti nel terreno di mia proprietà, e sfruttando la stessa cubatura, poter realizzare un nuovo annesso, che sicuramente si integrerebbe al meglio con il contesto paesaggistico della zona circostante.

In attesa di una Sua risposta colgo l'occasione per Porgerle Cordiali Saluti.

Firma

(Rocchini Noemi) *Rocchini Noemi*

(Geom. Alberto Giulietti)

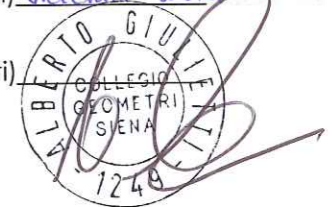

Allegati:

- Estratto di mappa con evidenziati gli annessi in oggetto;
- Foto aerea della zona
- Foto area della zona con indicazione degli interventi



Particella: 4

E=45800

N=-33100

FOTO AEREA DELLA ZONA – LOC. MACCIANO

Strada Comunale – Via della Casaccia



FOTO AEREA CON INDICAZIONE INTERVENTI

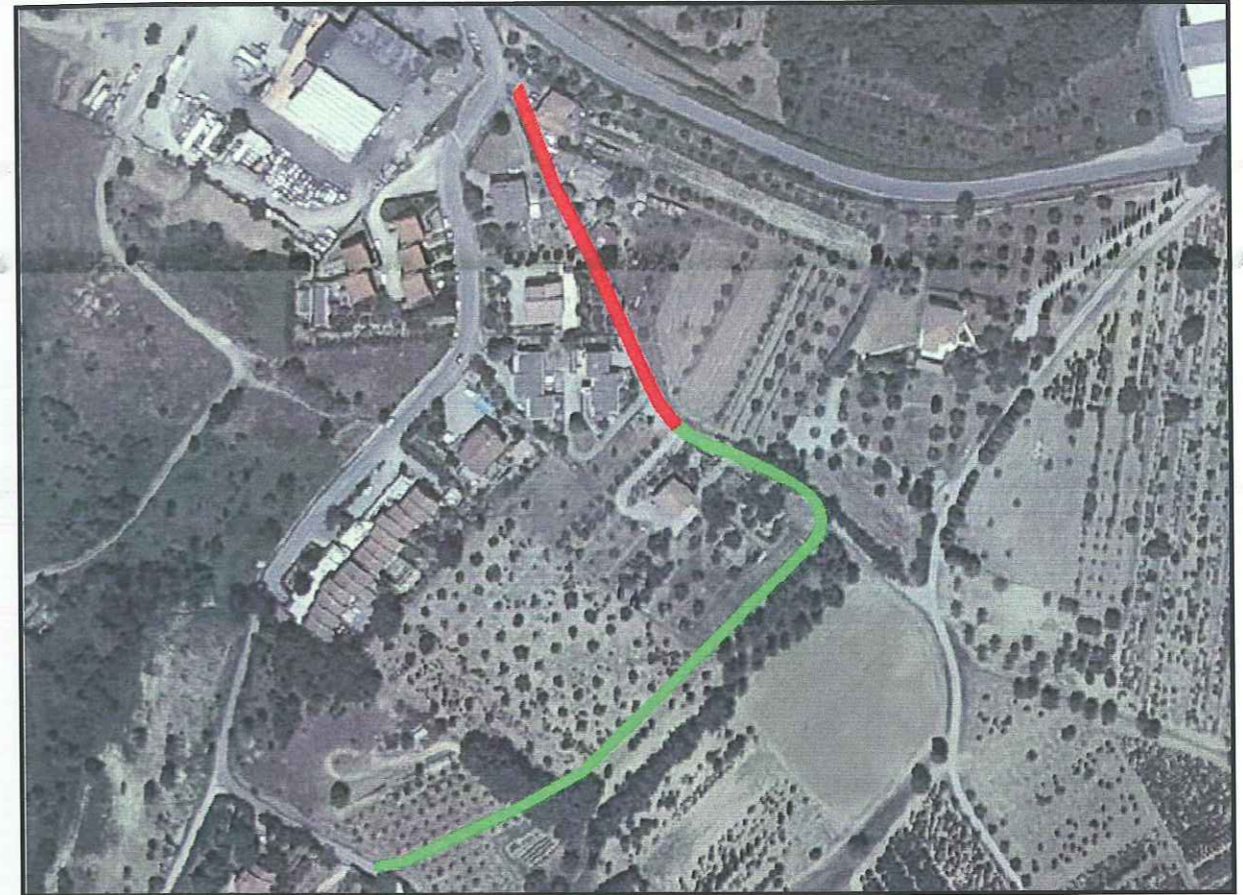

-  Strada Vicinale asfaltata oggetto di allargamento
-  Strada in breccino oggetto di asfaltatura